

**Agenzia delle Entrate  
CATASTO FABBRICATI  
Ufficio Provinciale di  
Padova**

Dichiarazione protocollo n. PD0191024 del 02/10/2015

Planimetria di u.i.u. in Comune di San Giorgio Delle Pertich

Via Olmo

civ. 3

Identificativi Catastali:

Sezione:

Foglio: 3

Particella: 938

Subalterno: 21

Compilata da:  
Filippi Paolo

Iscritto all'albo:  
Geometri

Prov. Padova

N. 02947

Scheda n. 1

Scala 1:200

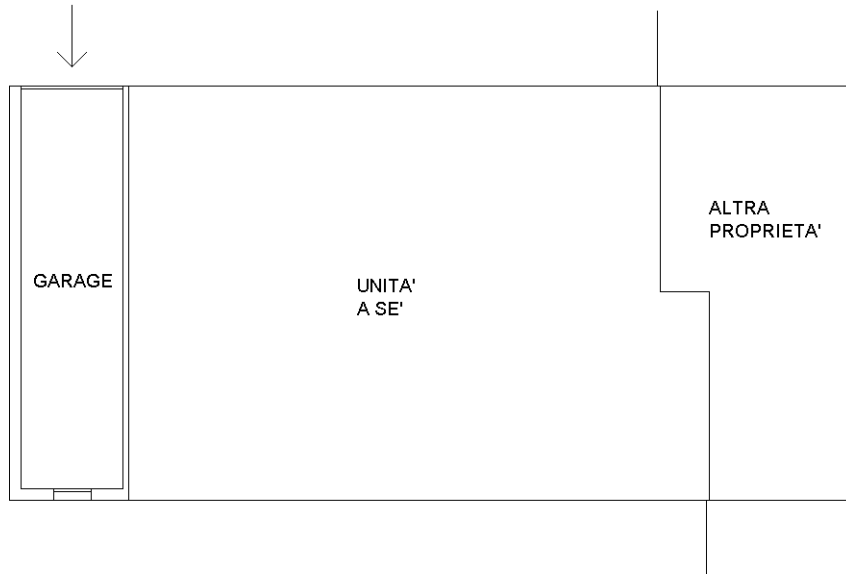
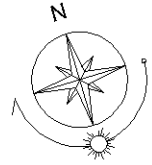

PIANTA PIANO TERRA  
H. 240

Catasto dei Fabbricati - Situazione al 05/10/2023 - Comune di SAN GIORGIO DELLE PERTICHE(H893) - < Foglio 3 - Particella 938 - Subalterno 21 >  
VIA OLMO n. 3 Piano T

Ultima planimetria in atti

**Agenzia delle Entrate  
CATASTO FABBRICATI  
Ufficio Provinciale di  
Padova**

Dichiarazione protocollo n. PD0067077 del 25/05/2017

Planimetria di u.i.u. in Comune di San Giorgio Delle Pertich

Via Olmo

civ. 3

Identificativi Catastali:

Sezione:

Foglio: 3

Particella: 938

Subalterno: 22

Compilata da:  
Filippi Paolo

Iscritto all'albo:  
Geometri

Prov. Padova

N. 02947

Scheda n. 1

Scala 1:200

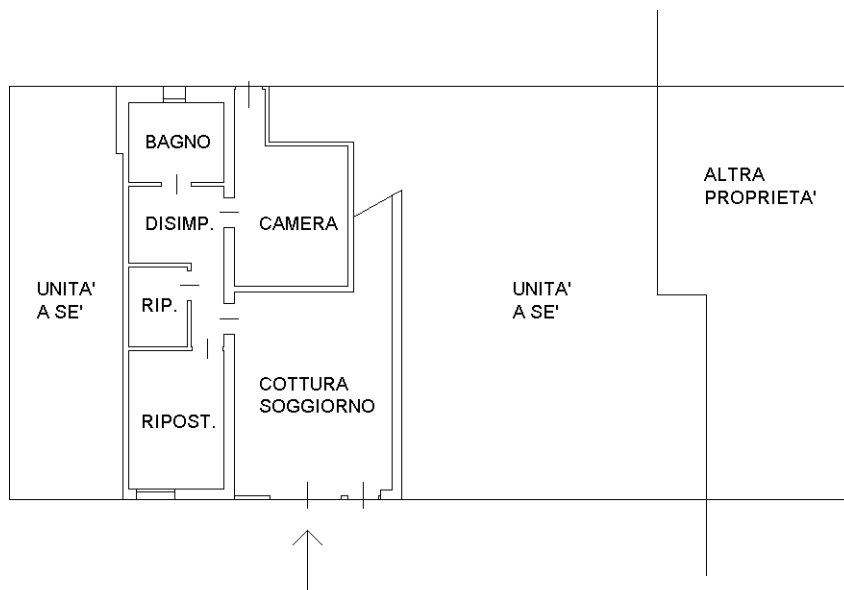
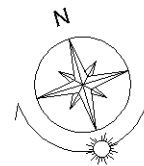

PIANTA PIANO TERRA  
H. 275

Catasto dei Fabbricati - Situazione al 05/10/2023 - Comune di SAN GIORGIO DELLE PERTICHE(H893) - < Foglio 3 - Particella 938 - Subalterno 22 >  
VIA OLMO n. 3 Piano T

Ultima planimetria in atti